

OBSERVAÇÃO:

NBR 5686 - SISTEMAS PREDIAIS DE AGUA FRIA
TUBOS E CONEXOES EM PVC 6,3. PN 750 KPa, COM JUNTA SOLDÁVEL.

NOTAS:

- DIÂMETROS EM MILÍMETROS.
- CHUVEIRO A 2,10 M DE ALTURA.
- LAVATÓRIO A 0,65 M DE ALTURA.
- PIA DE COZINHA A 0,65 M DE ALTURA.
- TANQUE DE LAVAR ROUPA A 0,65 M DE ALTURA.
- VASO SANITÁRIO COM CAIXA ADOPLADA A 0,20 M DE ALTURA.
- BEBEDOURO A 0,90 M DE ALTURA.
- REGISTRO DE GAVETA A 1,80 M DE ALTURA.
- REGISTRO DE CHUVEIRO A 1,00 M DE ALTURA.

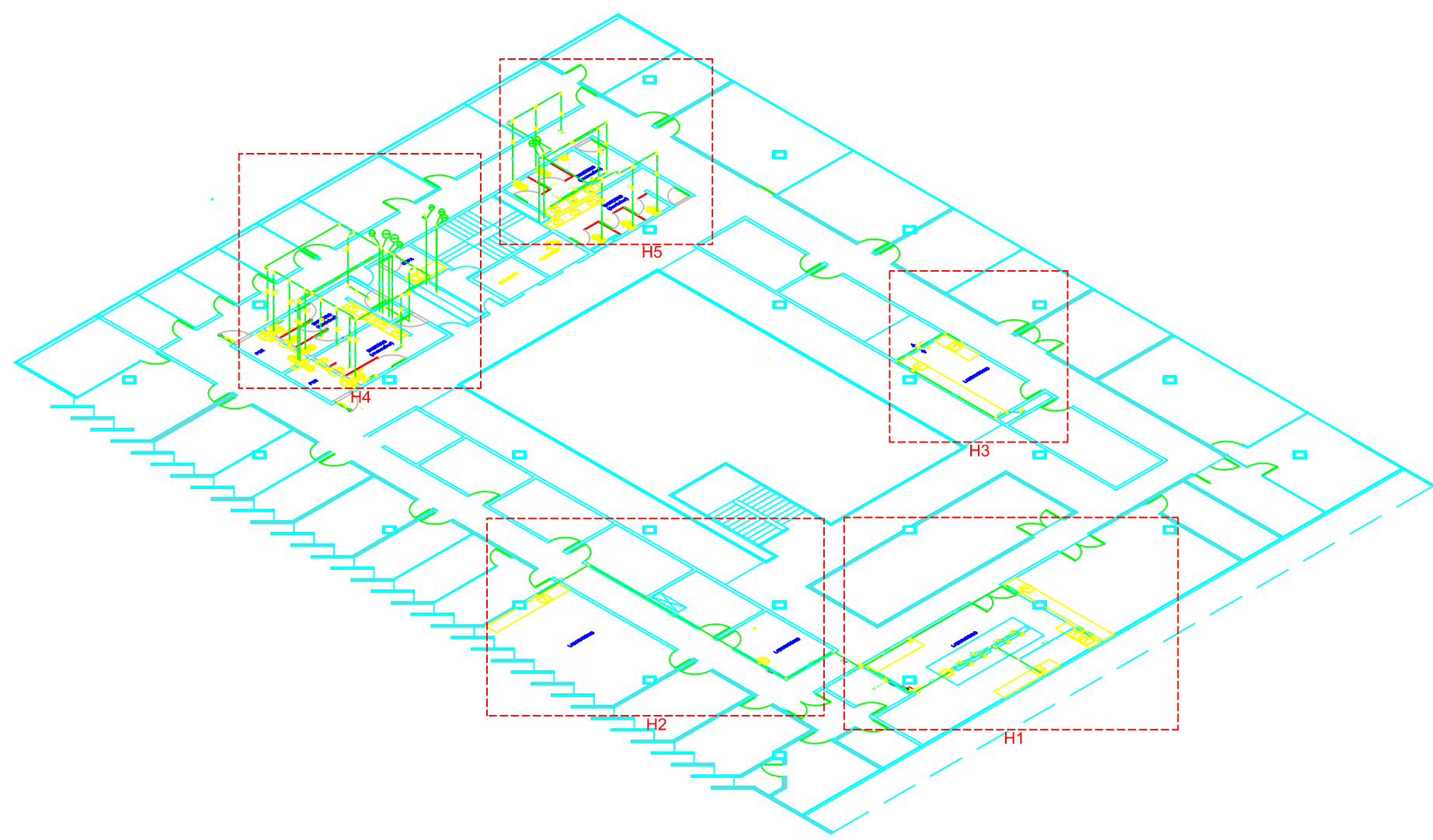
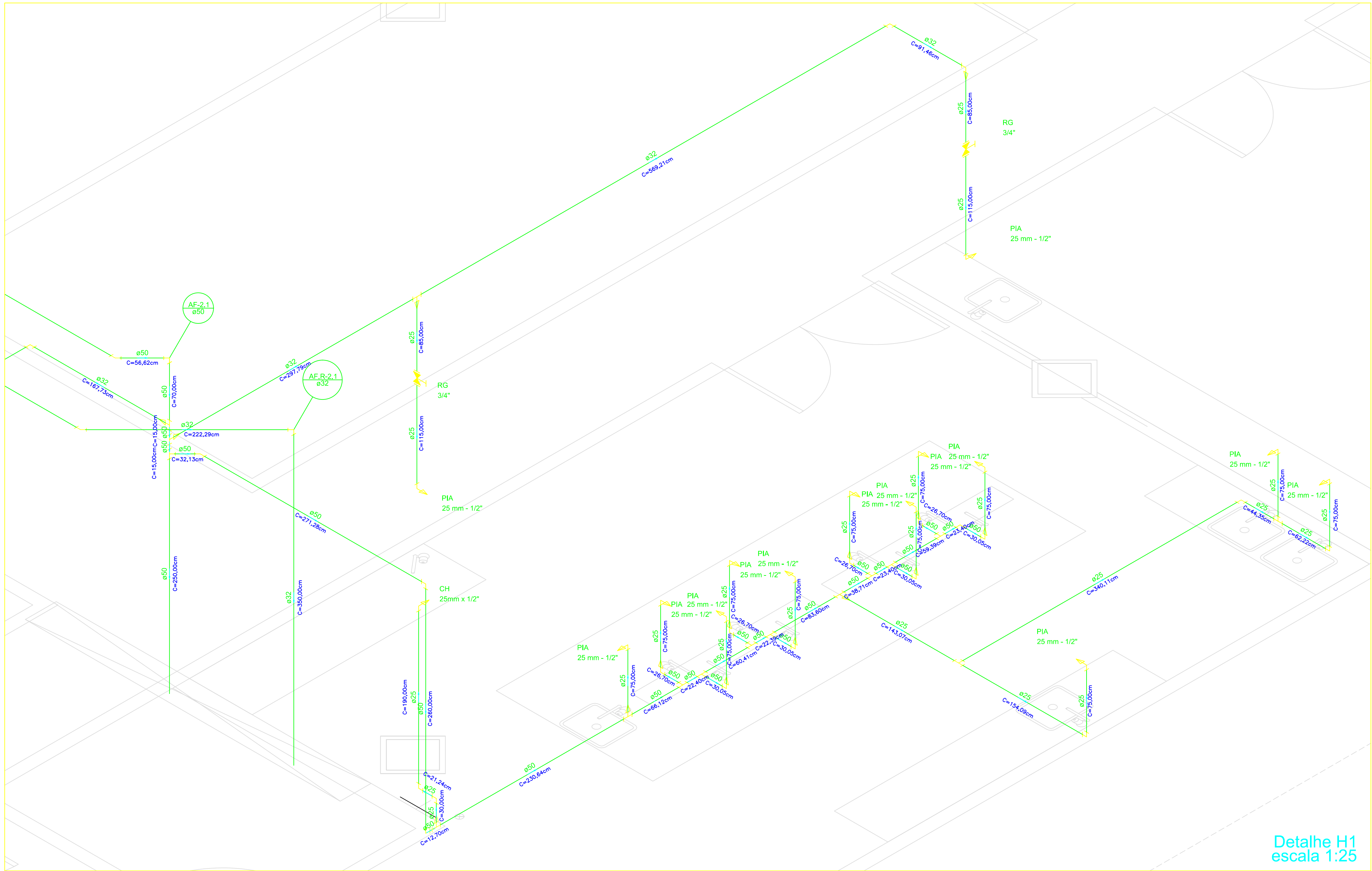
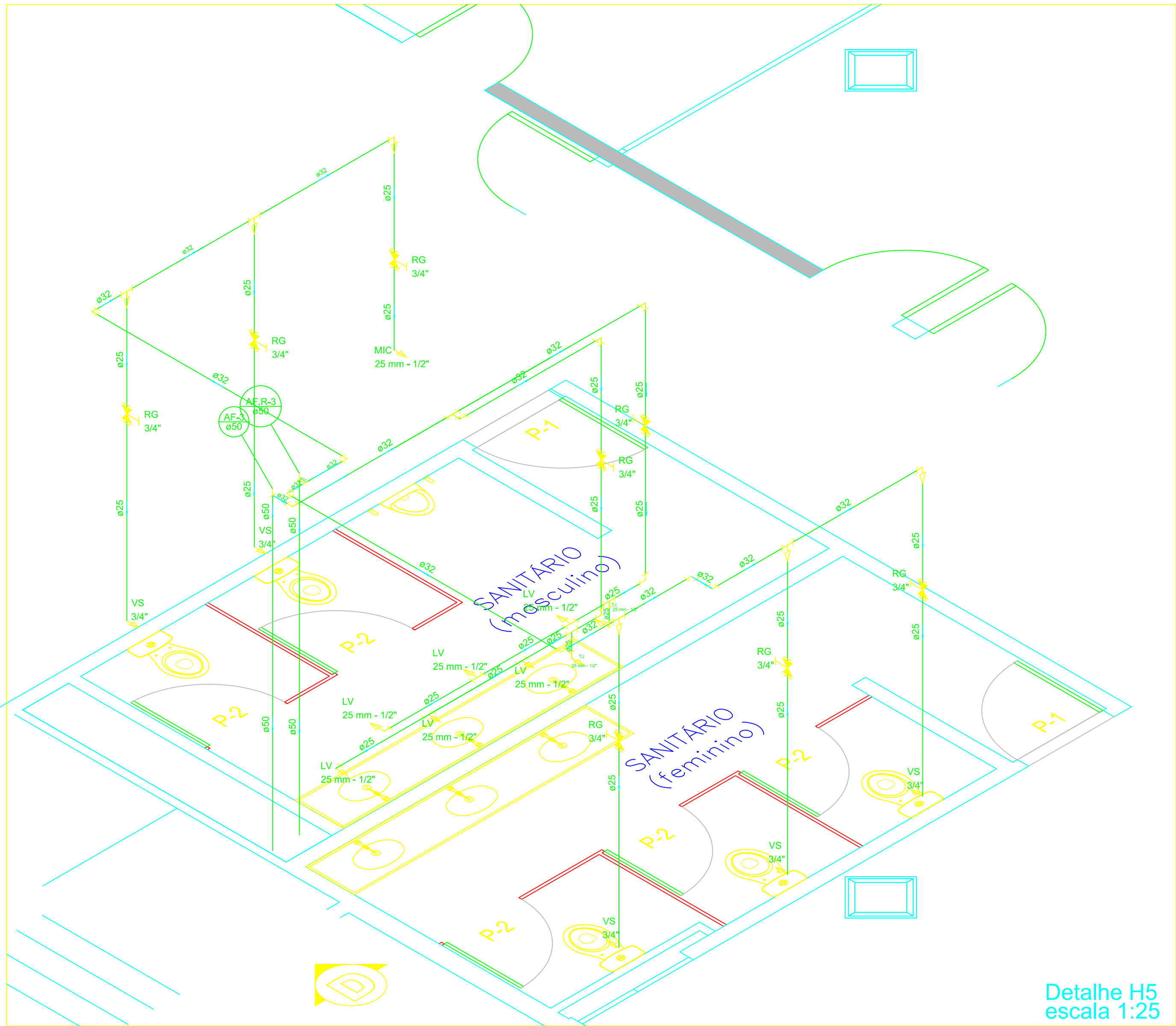
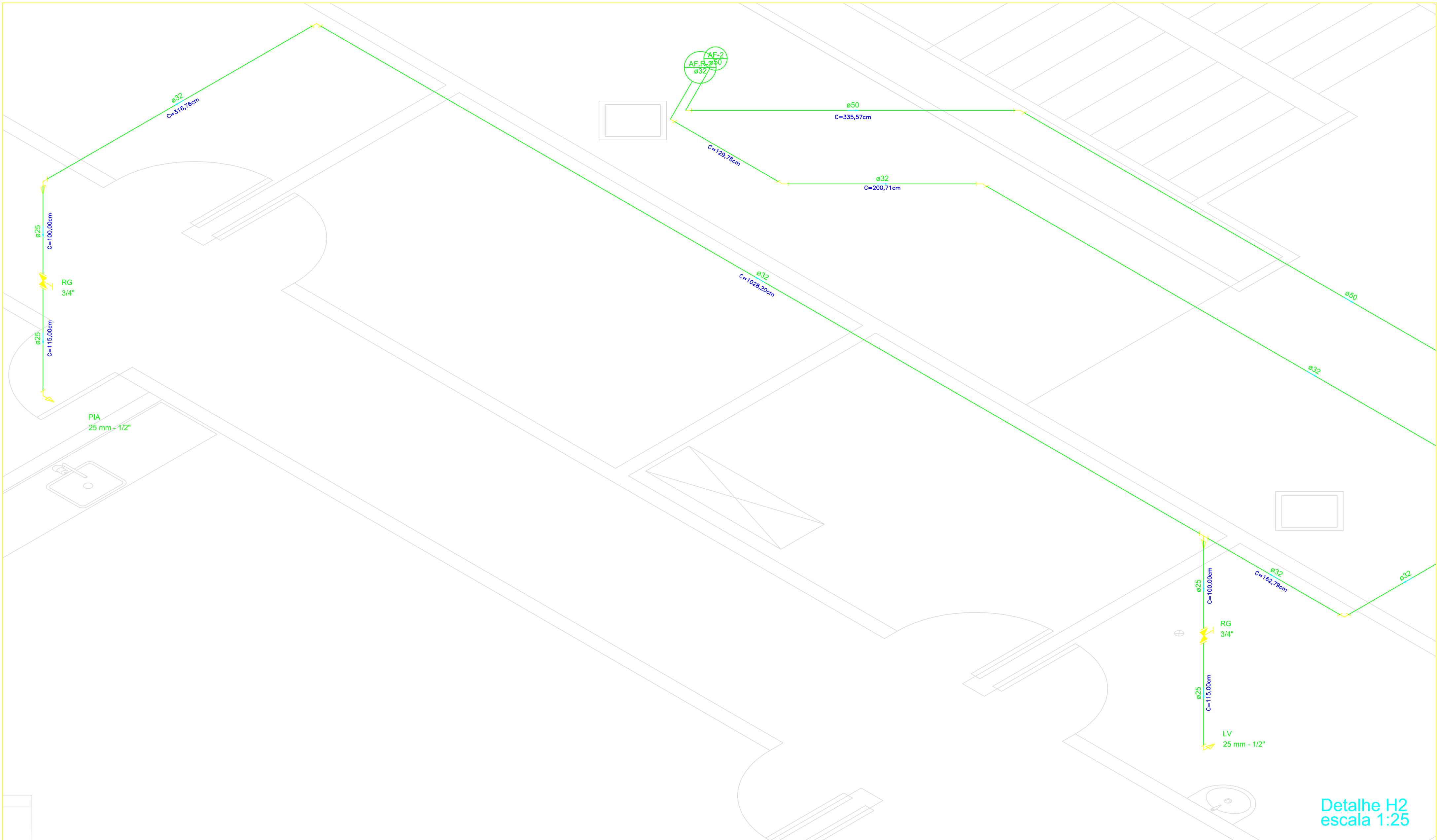

HIDRÁULICO - 2º PAVIMENTO
ESCALA 1:250

| Revisão: | Data: | Assunto: |
|----------|-------|----------|
| | | |

LEGENDA

| Legenda |
|--|
| RG Registro de gaveta c/anoela cromada c/PVC soldável - RG |
| Legenda das indicações |
| BE Bebedouro com pedre de 90° - 25 mm - 1/2" |
| CH Chuveiro - 25mm x 1/2" |
| LV Lavatório com pedre de 90° - 25 mm - 1/2" |
| MIC Molinete c/abslu de descarga com pedre de 90° - 25 mm - 1/2" |
| PIA Pia de cozinha com pedre de 90° - 25 mm - 1/2" |
| RG Registro de gaveta c/anoela cromada c/PVC soldável - 3/4" |
| TJ Torneira de Jardim - 25 mm x 1/2" |
| VS Vaso sanitário com caixa acoplada - 3/4" |

CONTEC serviços de engenharia - EIRELI - ME

MURILO MARCON CASSIMIRO - EIRELI - ME
CNPJ nº 19.999.999/0001-11
CNPJ nº 19.999.999/0001-11
CNPJ nº 19.999.999/0001-11
Rua das Palmeiras, 100-A, Santa Amélia / Rua Oscar Diniz, 100-A, 112, Vila Formosa / São José do Rio Preto-SP - CEP 13170-000
Site: www.conteceng.com.br - e-mail: contato@conteceng.com.br

| PROJETO HIDROSSANITÁRIO | | | |
|---|--|--------|-----------|
| PROJETO HIDRÁULICO - REFORMA E ADEQUAÇÃO - 2º PAVIMENTO | | | |
| Proprietário: | FUNDACENTRO - CENTRO TÉCNICO NACIONAL | | |
| Órgão Solicitante: | FUNDACENTRO - CENTRO TÉCNICO NACIONAL | | |
| Local: | RUA CAPOTE VALENTE, 710 - SÃO PAULO - SP | | |
| Contratante: | Identificador/Carimbo: | | |
| FUNDACENTRO - CENTRO TÉCNICO NACIONAL | responsável/representante | | |
| Responsável Técnico: | Contratado: | | |
| JOSUE DIAS DE FREITAS FILHO Engenheiro Civil - CREA 14292813-5 | MURILO MARCON CASSIMIRO - EIRELI - ME CREA-SP 1919999 | | |
| Arquivo: | ESCALA: | Data: | Folha: |
| FUNDACENTRO/HIDROSSANITARIO/HID 24-34 | INDICADA | JUN/17 | HID-24/34 |